



การไฟฟ้าส่วนภูมิภาค
PROVINCIAL ELECTRICITY AUTHORITY

Switching Deadline

9 พ.ย. 67

เลขที่ .. ก.ต. กฟส. ท่วเรือ (ณป) ๑๐๕๑/๒๕๖๗ ..
ชื่อผู้รับ .. นายพิพัฒน์ ทวีธาสุวรรณ์ ..
ชื่อผู้ส่ง .. นายสันติ งามชื่น ..

วันที่ .. ๒๕ ต.ค. ๒๕๖๗ ..
ตำแหน่ง .. อ.ก.ป.บ. (ก.๓) ..
ตำแหน่ง .. ผจก. กฟส. ระดับ ๙. กฟส. ท่วเรือ ..

ด้วยการไฟฟ้า กฟส. ท่วเรือ จะขอตัดไฟระบบจำหน่าย วงจร TMU ๐๑, TMU ๐๒ และ TMU ๐๓ สถานีท่ามะกา ๒ (ชค.) เพื่อ
พาดสายเพิ่มวงจรระบบจำหน่ายแรงสูง ช่วงตั้งแต่ สถานีท่ามะกา ๒ (ชค.) ถึง SF ๖ รหัส TMU ๒ S-๐๓ แยกพระแท่น และ สถานีท่ามะกา ๒
(ชค.) ถึง SF ๖ รหัส TMU ๓ S-๐๓ แยกตอนโพรง ตามแผนผังสังเขปแนบ จำนวน ๑ แผ่น ดังนี้

ที่	พิดเดอร์	วัน/เดือน/ปี	ตั้งแต่เวลา	ถึงเวลา	ลักษณะงานที่ปฏิบัติ และบริเวณที่ปฏิบัติงาน	จาก	ถึง	ผู้ควบคุมงาน
๑	TMU ๐๒	๙ พ.ย. ๖๗	๐๘.๓๐ น.	๑๗.๐๐ น.	เพื่อให้ พาดสายเพิ่มวงจร ระบบจำหน่ายแรงสูง รองรับสถานีท่ามะกา ๒ (ถาวร)	สถานีท่ามะกา ๒ (ชั่วคราว)	TMU ๒ S-๐๓	ขวัญเมือง ศรีจันทร์อินทร์ ๐๘๙-๐๐๙๐๙๖๐
๒	TMU ๐๓	๙ พ.ย. ๖๗	๐๘.๓๐ น.	๑๗.๐๐ น.			TMU ๓ S-๐๓	

พื้นที่ที่มีผู้ใช้ไฟได้รับผลกระทบ(ไฟดับ) มีผู้ใช้ไฟ .. ๑๗๕ .. ราย ..

ผู้ประสานงานการดับไฟ ชื่อ .. นายธนวัฒน์ เอมสมบูรณ์ .. ตำแหน่ง .. พ.ชง. ๕. ผจก. กฟส. ท่วเรือ .. โทร. ๐๘๒-๒๙๙๙๙๒๖

พื้นที่ ที่ขอตัดไฟปฏิบัติงาน มีสายเคเบิลใยแก้วนำแสงของ กฟภ. (หากมีโอกาสชำรุด ผศ.กรส. (ก๓) จะไปตรวจสอบก่อน

ปฏิบัติงาน)

๑. มีสายเคเบิลใยแก้วนำแสง ๑.๑ มีโอกาสชำรุด ๑.๒ ไม่มีโอกาสชำรุด
๒. ไม่มีสายเคเบิลใยแก้วนำแสง
๓. พิกัดพื้นที่จ่ายไฟ ๑.๑ สถานีท่ามะกา ๒ (ชค.) Lat ๑๔.๐๓๔๕๕๕ Long ๙๙.๘๑๙๕๗๓

๑.๒ SF ๖ รหัส TMU ๒ S-๐๓ Lat ๑๔.๐๓๘๘๗ Long ๙๙.๗๙๑๐๒

๑.๓ SF ๖ รหัส TMU ๓ S-๐๓ Lat ๑๔.๐๓๖๗๙ Long ๙๙.๘๐๑๗๙

ลงชื่อ ..  ..

(.. นายสันติ งามชื่น ..)

ตำแหน่ง .. ผจก. กฟส. (ระดับ ๙) กฟส. ท่วเรือ ..

สำหรับแผนกควบคุมการจ่ายไฟ (ผคฟ.) กฟภ.๓

เรียน อ.ก.ป.บ. (ก.๓)

ผคฟ. พิจารณาแล้วเห็นควร

อนุมัติให้ดับไฟตามคำขอข้อ ๑ พิดเดอร์ TMU ๒ จาก TMU BR-02 ถึง TMU 2S-03
ในวันที่ ๙ พ.ย. ๖๗ ตั้งแต่เวลา ๐๘.๓๐ น. ถึง ๑๗.๐๐ น. ตามใบสั่งทำสวิตซ์ชิงเลขที่ 1601/2567

อนุมัติให้ดับไฟตามคำขอข้อ ๒ พิดเดอร์ TMU 3 จาก TMU BR-03 ถึง TMU 3S-03
ในวันที่ ๙ พ.ย. ๖๗ ตั้งแต่เวลา ๐๘.๓๐ น. ถึง ๑๗.๐๐ น. ตามใบสั่งทำสวิตซ์ชิงเลขที่ ..

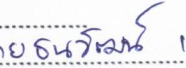
พนักงานศูนย์ฯ นาย ..  .. ประสานงานการขอตัดไฟกับ ..  .. เอมสมบูรณ์

(..  ..)
๑๐.๕.๖๓๖๔๖๗

สำหรับผู้อนุมัติ

ที่ ก.๓ ก.ป.บ. (คฟ.)

เรียน ผจก. ..  ..

อก.ว.ว. (ก.๓)

อนุมัติ และแจ้ง จป. เพื่อตรวจสอบความปลอดภัย,
พร้อมทั้งลงข้อมูลแจ้งแผนดับไฟลงใน www.pea.co.th

ขั้นตอนการสวิตซ์ชิง ๒ แผ่น
แผนผังแนบ ๓ แผ่น

ผจก. ๒ (สถานี ท่ามะกา ๒ (ชค.) TMU ..)

เพื่อทราบ และจัดพนักงานเข้าปฏิบัติงานร่วมกับศูนย์
นครปฐม ตั้งแต่เวลา ๐๘.๐๐ น. เป็นต้นไป จนกว่างานจะแล้วเสร็จ

(นายเลอพงศ์ แก่นจันทร์)
ร.ก.ป.บ. (ก๓) ปฏิบัติงานแทน อ.ก.ป.บ. (ก๓)

(นายเลอพงศ์ แก่นจันทร์)
ร.ก.ป.บ. (ก๓) ปฏิบัติงานแทน อ.ก.ป.บ. (ก๓)

ใบสั่งทำสวิตชิง

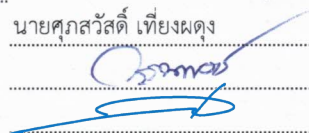
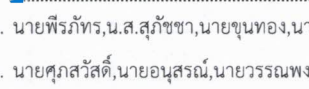
1. สถานที่ทำงาน	บริเวณหน้าสถานีฯ ท่ามะกา 2 (ถาวร) (TMU02,03)						
2. กำหนดวันที่ทำงาน	9 พ.ย. 67	ระหว่าง	08.30 น.	ถึง	16.30	น.	
3. ผู้ขอทำงาน	กฟส.ทร.	งานที่ทำ	พาดสายไฟแรงสูง รองรับสถานีฯ ท่ามะกา 2 ถาวร ตามใบขอปฏิบัติงาน 1601/2567				
4. เตรียมการสวิตชิงโดย	นายศุภสวัสดิ์ เทียงผดุง				วันที่	3 พฤศจิกายน 2567	
5. ตรวจสอบสวิตชิงโดย					วันที่	3 พฤศจิกายน 2567	
6. อนุมัติสวิตชิงโดย					วันที่	3 พฤศจิกายน 2567	
7. สั่งทำสวิตชิงโดย	1. นายพีรภัทร, น.ส.สุภชชา, นายขุนทอง, นายศักดิ์สิทธิ์, นายพนิต (กะ1 00.00 น. - 08.00 น.) 2. นายศุภสวัสดิ์, นายอนุสรณ์, นายวรรณพงษ์, นายมนัส (กะ2 08.00 น. - 16.00 น.) 3. นายจิรวัดน์, นายวัฒนา, นายพิชชา, นายวีรวัชร, นายอมร (กะ3 16.00 น. - 24.00 น.)						

ที่	รหัสอุปกรณ์	สภาพอุปกรณ์ ปกติก่อน ดำเนินการ	ดำเนินการ	เวลา	ผู้ดำเนินการ	ผู้สั่งการ	หมายเหตุ
1	ตรวจสอบอุปกรณ์ป้องกันและตัดตอนก่อนทำการสวิตชิง						
2	TMU-TP1	"OLTC" Auto	"OLTC" Manual		TMU		-
3	TMUBR-01	Normal	Nonreclosing		TMU		R Load 2.2 MW
4	TMUBR-02	Normal	Nonreclosing		TMU		R Load 3.4 MW
5	TMUBR-03	Normal	Nonreclosing		TMU		R Load 2.5 MW
6	PTU-TP1	"OLTC" Auto	"OLTC" Manual		PTU		-
7	PTU03VB-01	"ON" Auto Reclose	"OFF" Auto Reclose		PTU		- Load 1.4 MW
8	ย้ายโหลด TMU02 บางส่วนไปรับไฟจาก PTU03						
9	PTU03S-03	ปลด	สับ		พทน.	SCADA	SF6 บ้านหนองพง
10	TMU02S-03	สับ	ปลด, ล็อคคาน		ทร.	SCADA	บ้อมตำรวจสามแยกพระแท่น
11	ย้ายโหลด TMU03 บางส่วนไปรับไฟจาก TMU01						
12	TMU01S-05	ปลด	สับ		ทร.		บ้านดอนโพรง (ล่าง)
13	TMU03S-03	สับ	ปลด, ล็อคคาน		ทร.	SCADA	SF6 บ้านดอนโพรง (บน)
14	เมื่อพร้อมดับไฟ						
15	TMUBR-02	สับ	ปลด		TMU		R TMU02
16	TMUBR-03	สับ	ปลด		TMU		R TMU03
17	Dis.Load TMUBR-02	สับ	ปลด		ทร.		DIS ด้าน Load R. TMUBR-02
18	Dis.Load TMUBR-03	สับ	ปลด		ทร.		DIS ด้าน Load R. TMUBR-03
19	แจ้งพื้นที่ไฟดับให้ผู้ควบคุมงานทราบ , ตรวจสอบ SP6 TMU1S-04 (บ้านดอนโพรง) Open + Lock ตาม						
20	แจ้งผู้ควบคุมงานให้ทำการ Test ไฟ Short Ground จุด G1						
21	แจ้งผู้ควบคุมงานให้ทำการ Test ไฟ Short Ground จุด G2						
22	หลังจากผู้ควบคุมงาน Test ไฟ Short Ground ครบทุกจุด พร้อมลงรายละเอียดใน Wesafe เรียบร้อยแล้ว						
23	TMU-TP1	"OLTC" Manual	"OLTC" Auto		TMU		
24	TMUBR-01	Nonreclosing	Normal		TMU		
25	PTU-TP1	"OLTC" Manual	"OLTC" Auto		PTU		
26	PTU03VB-01	"OFF" Auto Reclose	"ON" Auto Reclose		PTU		
27	แจ้งผู้ควบคุมงานให้ปฏิบัติงานได้						
***** สิ้นสุด Switching ช่วงแรก *****							

ที่	รหัสอุปกรณ์	สภาพอุปกรณ์ ปกติก่อน ดำเนินการ	ดำเนินการ	เวลา	ผู้ดำเนินการ	ผู้สั่งการ	หมายเหตุ
28	หลังจากผู้ควบคุมงานแจ้งปฏิบัติงานแล้วเสร็จ						
29	แจ้งผู้ควบคุมงานให้ทำการปลด Short Ground จุด G1						
30	แจ้งผู้ควบคุมงานให้ทำการปลด Short Ground จุด G2						
31	หลังจากทำการปลด Short Ground ออก ครบทุกจุด พร้อมยืนยันลงรายละเอียดใน Wesafe เรียบร้อยแล้ว						
32	TMU-TP1	"OLTC" Auto	"OLTC" Manual		TMU		-
33	TMUBR-01	Normal	Nonreclosing		TMU		R TMU01
34	PTU-TP1	"OLTC" Auto	"OLTC" Manual		PTU		-
35	PTU03VB-01	"ON" Auto Reclose	"OFF" Auto Reclose		PTU		-
36	เมื่อพร้อมจ่ายไฟ						
37	Dis.Load TMUBR-02	ปลด	สับ		ทร.		DIS ด้าน Load R. TMUBR-02
38	Dis.Load TMUBR-03	ปลด	สับ		ทร.		DIS ด้าน Load R. TMUBR-03
39	TMUBR-02	ปลด	สับ คง Nonreclosing		TMU		R TMU02
40	TMUBR-03	ปลด	สับ คง Nonreclosing		TMU		R TMU03
41	ย้ายโหลด TMU02 บางส่วนกลับจาก PTU03						
42	TMU02S-03	ปลด	สับ		ทร.	SCADA	SF6 บ่อมตำรวจสามแยกพระแท่น
43	PTU03S-03	สับ	ปลด		พทน.	SCADA	SF6 บ้านหนองพง
44	ย้ายโหลด TMU03 บางส่วนไปรับไฟจาก TMU01						
45	TMU03S-03	ปลด	สับ		ทร.	SCADA	SF6 บ้านดอนโพรง (บน)
46	TMU01S-05	สับ	ปลด(ใช้โหลดบัสเตอร์)		ทร.		DIS บ้านดอนโพรง (ล่าง)
47	TMU-TP1	"OLTC" Manual	"OLTC" Auto		TMU		
48	TMUBR-01	Nonreclosing	Normal		TMU		
49	TMUBR-02	Nonreclosing	Normal		TMU		
50	TMUBR-03	Nonreclosing	Normal		TMU		
51	PTU-TP1	"OLTC" Manual	"OLTC" Auto		PTU		
52	PTU03VB-01	"OFF" Auto Reclose	"ON" Auto Reclose		PTU		
***** สิ้นสุด Switching ทั้งหมด *****							

สภาพการจ่ายไฟก่อนปฏิบัติงาน

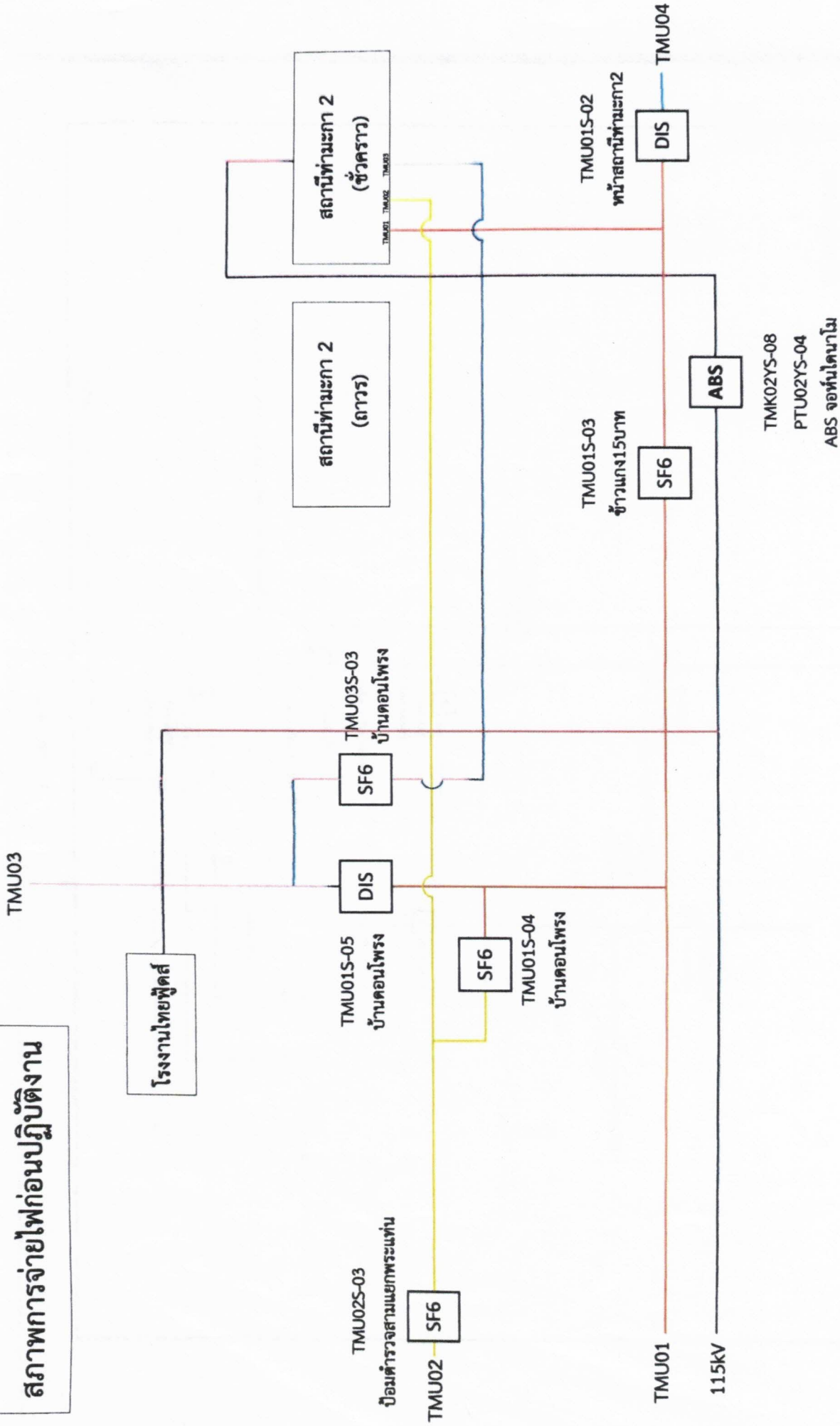

งานดับไฟ วันเสาร์ที่ 9 พฤศจิกายน 2567 เวลา 08:30-17:00 น.
งานพาดสายเพิ่มวงจรระบบจำหน่ายแรงสูง 22 KV รองรับสถานี
ท่ามะกา2(ถาวร)

สภาพการจ่ายไฟขณะปฏิบัติงาน

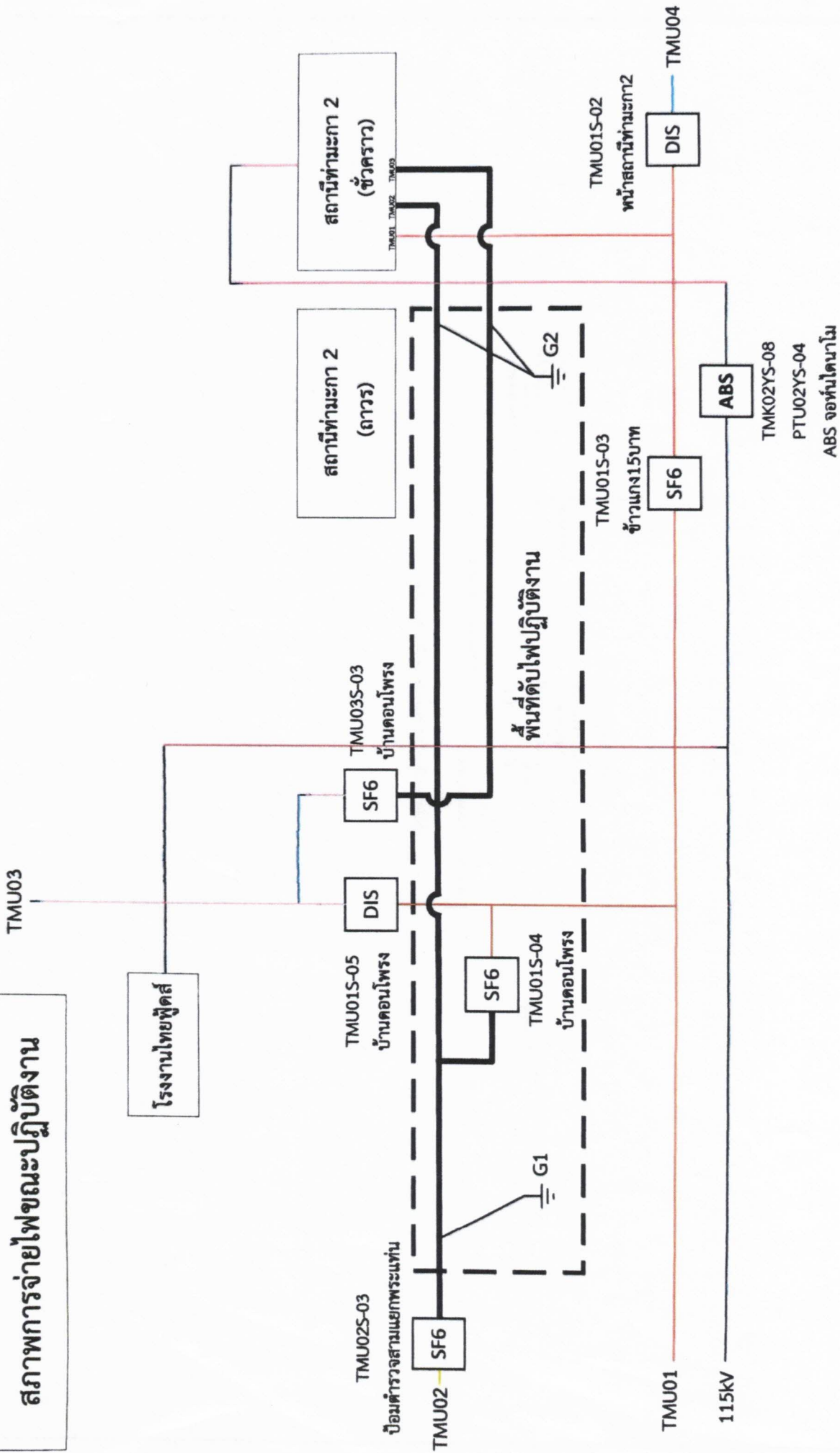

งานดับไฟ วันเสาร์ที่ 9 พฤศจิกายน 2567 เวลา 08:30-17:00 น.
 งานพาดสายเพิ่มวงจรระบบจำหน่ายแรงสูง 22 kV รองรับสถานี
 ท่ามะกา2(ถาวร)

